

J.-Marchlewski-Ring 111

www.wohnbauten-schwedt.de



Kurzbeschreibung

| | |
|-------------------------|------------------------------|
| Straße: | J.-Marchlewski-Ring 111 |
| Geschoss: | 3. OG (4. Etage) |
| Zimmer: | 3,0 |
| Wohnfläche: | 59,37 |
| Baujahr des Hauses: | 1966 |
| Heizungsart: | Zentralheizung / Fernwärme |
| Balkon/Loggia/Terrasse: | Balkon/Loggia |
| Aufzug: | nein |
| Modernisiert: | renoviert 2012 |
| bezugsfrei ab: | ca. 5 - 6 Wochen nach Zusage |

Mietkonditionen

monatlich

| | |
|-------------------------|-------------------|
| Nettokaltmiete: | 321,00 EUR |
| Betriebskosten: | 168,00 EUR |
| Bruttowarmmiete: | 489,00 EUR |

Ausstattung

- * Küche und Bad mit Fenster
- * Wände und Decken tapeziert
- * Bad mit Wanne türhoch gefliest
- * Fußboden PVC-Belag und Fliesen
- * Gas-Herd und Spüle sofern gewünscht
- * Breitbandkabelanschluss

Gebäudemerkmale & weitere Informationen

- * fünfgeschossiges Gebäude nördlich am Rand des Marchlewskiviertels
- * gute Einkaufsmöglichkeiten u.a. Odercenter, Centrum und Kaufland
- * Schulen und Kindertagesstätten in der Nähe

Endenergieverbrauchskennwert

Endenergieverbrauchskennwert: 100 kWh / (m² • a) EEK: C
Der Energieverbrauch für Warmwasser ist enthalten.

Grundriss

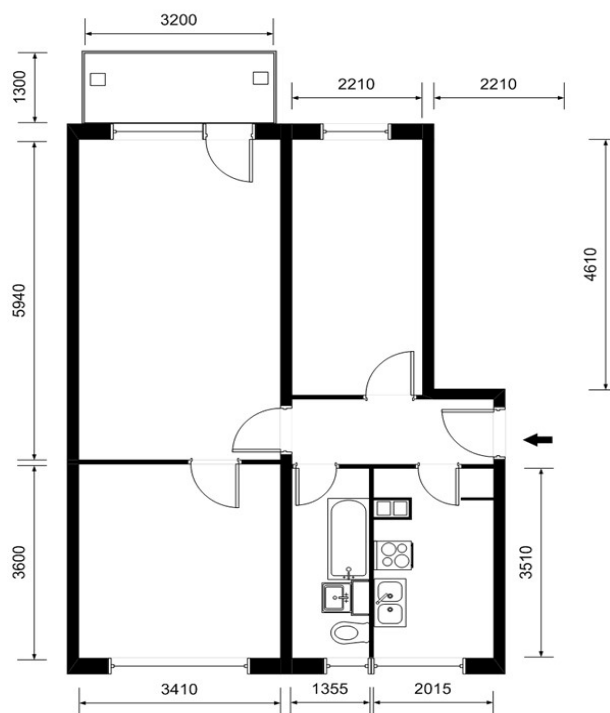

Kontaktinformationen

| | |
|------------------|--|
| Ansprechpartner: | Herr Haas |
| Adresse: | Wohnbauten GmbH Schwedt/Oder Am Holzhafen 2 16303 Schwedt/Oder |
| Telefon: | 03332 / 440 131 |
| Telefax: | 03332 / 440 194 |
| E-Mail: | vermieter@wohnbauten-schwedt.de |